影艺无界

PSA China 月刊

PSA Photographic Society of America

PSA China

2015 年 7 月

July 2015

为中国摄影人走向世界搭桥铺路
PSA China
2009

影艺无界

PSA China 月刊
July 2015

CONTENTS
目录

P4 PSA China 核心团队新闻

4 1917 分！PSAC 的榜样！

祝贺万毅进入 PSA 世界摄影名人录

9 1345 分！

满满都是骄傲！

祝贺陈竟辉进入 PSA 世界摄影名人录

14 PSA China 国际摄影大赛自然组作品欣赏

P26 PSA China 新闻动态

26 PSA China 副主席廖小西赴内蒙古考察讲学交流活动 PSAChina 国际摄影大赛讲解辅导会

P 26 PSA China 副主席廖小西赴内蒙古考察讲学交流

P31 PSA China 赛事资讯

31 PSA 国际摄影大赛近期赛事预告

32 近期 PSA 国际摄影赛事入围、获奖作品欣赏

2015 年美国佐治亚州（南部）国际摄影巡回赛部分获奖作品欣赏

P46 拍摄·经验分享

46 解密拍摄黑白摄影的 4 大窍门

P48 PSA China 精英老师指导

作品点评 1

作品点评 2

作品点评 3

P50 影廊·视界

50 PSA China 大众影廊

51 本期主题：最美的回忆

61 下期主题：背影

P62 PSA China 公告

62 PSA China 代理申请 PSA 星标、名衔收费标准

62 一. PSA China 代理申请美国摄影学会（以下简称 PSA）星标收费标准。

62 二. 代理申请 PSA 名衔申请收费标准。

63 提醒 PSA 会员维护会员权益的公告

PSA China

为中国摄影人走向世界摄影舞台搭桥铺路

PSA China

最专业、权威的国际摄影赛事！

参赛

电话：010-85657384

QQ：1767328360

申请美国摄影学会星标、名衔

申请星标

电话：010-85657419

QQ：2723702631

只要你热爱摄影就可以加入美国摄影学会

入会

电话：010-85657385

QQ:864516525

PSA China 官方网站 http://www.psachina.org

扫描二维码加入我们！

PSA China 官方微信

PSA China 官方微博

万毅作品：《歇》Jehiel

1917 分！ PSAC 的榜样！

祝贺万毅进入 PSA 世界摄影名人录

PSA 世界摄影名人录（Who’s Who in Photography）近日公布 2014 年世界排行榜榜单。PSA China 精英讲师团成员万毅先生有 3 个组别均进入前 25 名。这不仅是 PSA China 的荣耀！我们团队的光荣！更是我们全体 PSA 会员及 PSA China 会员的骄傲！在此，表示热烈的祝贺！

——PSA China 主席邓大端

PSA 世界摄影名人录，是 PSA 秉承公平、公正、专业性的理念，依据 PSA 会员在每年数百个国际摄影赛事中，参赛作品获得的入围成绩进行的综合统计。该排行榜因其权威性和专业性，被世界摄影人广泛认可。能够有 3 个组别均进入该排行榜前 25 名，足以说明万毅老师在国际影赛中的辉煌战绩。

坚持是通往胜利的桥梁

万毅作品多以西部民族风情、日常人物题材为主，色调浓重浑厚，独具个人艺术风格，早已被国内摄影人所称道。2011 年加入 PSA China 这个大家庭，并在 PSA China 的帮助下申请加入 PSA，从此开始了“打龙”比赛。多年来坚持不懈地走在这条通往世界摄影舞台的道路上，多次在国际影展上斩获大奖，多次进入“PSA China 国际摄影十杰”，2014 年以 1917 的高分居于“PSA China 国际摄影十杰”榜首，并于 2014 年在 PSA China 的帮助下成功申请 PSA 五星级星标。

PSAC 的标杆模范

PSA China 主席邓大端先生表示，万毅先生是我们 PSA 会员的标杆模范。能够获得如此

高的成绩，绝不是一日之功，也并非偶然。想要在国际摄影比赛中取得好成绩，不仅需要实打实的坚持参与近来，更重要的是，要在比赛过程中不断研究、学习，通过接受不同国家、不同文化、不同种族的评委进行打分，以此知道自己在国际摄影人中的水平，然后再通过欣赏比赛获奖作品，吸取国际摄影大师成功经验，剖析自身作品的长处与不足，边比赛边进步，边提高边比赛。

参加国际摄影大赛是很必要的，这不仅是一个开阔视野、互相欣赏、交流、借鉴的平台，也是一次促进创作、学习、提高的机会，是对自身作品的检验，是摄影人终身技艺进步的宝典和秘籍。

中国摄影人有着得天独厚的摄影资源，也不乏优秀摄影爱好者，更有大量的“民间牛作”。虽然有很多中国摄影人有志于参与国际摄影大赛，走上国际摄影舞台。但受制于文化差异、语言、网络、参赛经验等问题，也有大量中国摄影人望赛兴叹而止步不前。

PSA China 多年来致力于“为中国摄影人融入国际摄影舞台搭桥铺路”。并坚持“与强者为伍，你会更强”的理念，通过不断提高自己，让更多的摄影爱好者加入到我们这个强大的队伍中走向世界，来牢固这座通往世界摄影舞台的桥梁。

我们希望，这个荣誉不仅仅是万毅老师个人摄影艺术水平的标志，更是激励中国摄影人踊跃参赛，不断提高，坚持取得优异成绩的动力，从而推动出更多更优秀的摄影大师在世界摄影舞台上展露风采。

万毅 2014 年世界摄影名人录排名			
组别	评审次数	总分数	世界排名
画意彩色组	403 次	898 分	7
画意黑白组	186 次	395 分	11
旅游组	143 次	349 分	4

万毅作品：《爷孙俩》Grandpa And Grandson

万毅作品：《叼羊赛》Diaoyang race

万毅（福建）

- 美国摄影学会会员
- PSA China 精英讲师团成员
- PSA 国际摄影金奖得主
- 多次斩获国际影展大奖
- PSA China 国际摄影十杰
- 曾担任 PSA China 国际摄影大赛评委

万毅作品：《父与子》Father and son

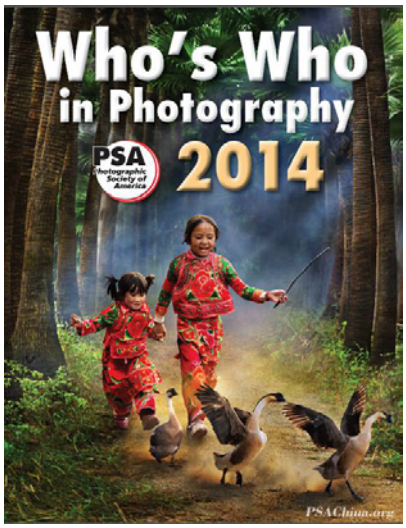

Top Overseas Projected Image Exhibitors Color

	Jdg	Acc
Wang, Lung-Tsai, Taiwan	490	1,577
Lam, Chau Kei Checky, Hong Kong	492	1,570
Tam, Joseph, Australia	521	1,547
Su, Xing-Fang, Hong Kong	492	1,459
Tay, David Poey-Cher, Singapore	459	1,255
Lybaert, Daniel, Netherlands	427	1,059
Wan, Yi, China	403	898
Heng, Zee Kek, Singapore	426	845
Al-Ibrahim, Ahmed, Saudi Arabia	331	824
Stake, Jan-Thomas, Sweden	336	815
Taborda, Joao, Portugal	391	783
Jerlemar, Nils-Erik, Sweden	289	670
Alterkait, Abdulrahman, Kuwait	318	668
Hochhaus, Alexander, Germany	299	655
Wong, Shiu Gun, Hong Kong	286	639
Miller, David, Australia	330	630
Alamri, Majid, Oman	230	623
Alsaleh, Mamddoh, Bahrain	232	619
Chape, Stuart, Samoa	342	608
Kerekes, Istvan, Hungary	213	606
Nagy, Lajos, Romania	334	606
Villa, Riccardo, Italy	297	605
Tang, Kai Lon, Macau	214	604
Vu Phuoc, Nguyen, Vietnam	294	601
Garabello, Marco, Italy	326	585

画意彩色组总成绩

Top Overseas Projected Image Exhibitors Monochrome

	Jdg	Acc
Tam, Joseph, Australia	249	774
Wang, Lung-Tsai, Taiwan	230	711
Lam, Chau Kei Checky, Hong Kong	218	695
Su, Xing Fang, Hong Kong	212	667
Tay, David Poey-Cher, Singapore	212	654
Lybaert, Daniel, Netherlands	203	543
Taborda, Joao, Portugal	202	512
Heng, Zee Kek, Singapore	212	456
Stake, Jan-Thomas, Sweden	165	418
Nagy, Lajos, Romania	187	417
Wan, YI, China	186	395
Miller, David, Australia	169	389
Al-Ibrahim, Ahmed, Saudi Arabia	163	382
Garabello, Marco, Italy	186	375
Alamri, Majid, Oman	129	361
Chen, Jinghui, China	166	351
Papp, Elek, Hungary	119	345
Alnaser, Mohammed, Saudi Arabia	132	344
Wong, Shiu Gun, Hong Kong	139	344
Jenkin, Barbara, United Kingdom	160	329
Hochhaus, Alexander, Germany	157	312
Jenkin, Malcolm, United Kingdom	161	306
Horsnell, Jenni, Australia	128	300
Bysack, Subrata, India	147	296
Alterkait, Abdulrahman, Kuwait	148	292

画意黑白组总成绩

Top Overseas Exhibitors in Digital Photo Travel

	Jdg	Acc
Fong, Sio Hong, Macao	190	565
Tam, Joseph, Australia	181	479
Tay, David Poey-Cher, Singapore	165	446
Wan, Yi, China	143	349
Chape, Stuart, Samoa	156	343
Heng, Zee Kek, Singapore	166	331
Taborda, Joao Queiroz, Portugal	163	322
Wee, Ho Sung, Malaysia	138	321
Sergey, Anisimov, Russian Federation *	129	318
Nguyen, Vu Phuoc, Vietnam	129	281
Lybaert, Daniel, Netherlands	110	279
Villa, Riccardo, Italy	125	277
Franke, Luis Alberto, Argentina *	86	275
Chern, Wee Sze, Malaysia	126	274
Wong, Shiu Gun, Hong Kong	108	267
Garabello, Marco, Italy	137	261
Nguyen, Ngoc Thach, Vietnam	95	260
Meinberg, Volker, Germany	123	257
Alsaleh, Mamdooh, Bahrain	83	256
Al-Ibrahim, Ahmed, Saudi Arabia	118	230
Wang, Li, China	92	224
Jourdain, Roger, France	78	221
Kanunnikov, Viktor, Russian Federation	129	219
Al Sulaili, Mohammed, Saudi Arabia	95	218
Chen, Jinghui, China	112	217

旅游组总成绩

万毅作品：《兄妹》Sibling

万毅作品：《梯田印象之九》Terraced field 9

万毅作品：《提水壶的小女孩》Mention Girl Water

1345 分！ 满满都是骄傲！

祝贺陈竟辉进入 PSA 世界摄影名人录

PSA世界摄影名人录(Who's Who in Photography) 近日公布世界排行榜榜单。PSA China 精英讲师团成员陈竟辉老师有 2 个组别均进入前 25 名。这不仅是 PSA China 的荣耀，更是全体 PSA 会员及 PSA China 会员的骄傲！在此，表示热烈的祝贺！

PSA 世界摄影名人录，是 PSA 秉承公平、公正、专业性的理念，依据 PSA 会员在每年数百个国际摄影赛事中，参赛作品获得的入围成绩进行的综合统计。该排行榜是世界范围内最具权威性、专业性，被世界摄影人广泛认可。

陈竟辉作品：《山乡之秋》TOWNSHIP AUTUMN

陈竟辉从事摄影多年，有夯实的摄影功底，眼光独到出手不凡！长期坚持走在国际影展“打龙”的路上，获奖无数。多次进入“PSA China 国际摄影十杰”，2014 年度以个人总积分 1345 的高分，在“PSA China 国际摄影十杰”排行第二名，成绩非同小可！值得我们鼓掌致意！

——PSA China 主席邓大端

我作为一个摄影爱好者，非常感谢邓主席的辛勤工作，感谢邓主席为中国摄影走向世界所做的一切努力。我加入 PSA 及参加国际沙龙两年多来，开拓了视野，提高了摄影水平，丰富了生活，幸福感大增。近年来我在国际摄影大赛中取得了一定的成绩，离不开邓主席的支持和鼓励，谢谢邓主席！并欢迎邓主席来惠做客。

——PSA China 精英讲师陈竟辉

陈竟辉（广东）

美国摄影学会会员

中国摄影家协会会员

PSA China 精英讲师团成员

广东省摄影家协会会员

惠州市摄影家协会副主席

PSA 国际摄影金奖得主

多次斩获国际影展大奖

PSA China 国际摄影十杰

Top Overseas Projected Image Exhibitors Monochrome

	Jdg	Acc
Tam, Joseph, Australia	249	774
Wang, Lung-Tsai, Taiwan	230	711
Lam, Chau Kei Checky, Hong Kong	218	695
Su, Xing Fang, Hong Kong	212	667
Tay, David Poey-Cher, Singapore	212	654
Lybaert, Daniel, Netherlands	203	543
Taborda, Joao, Portugal	202	512
Heng, Zee Kek, Singapore	212	456
Stake, Jan-Thomas, Sweden	165	418
Nagy, Lajos, Romania	187	417
Wan, YI, China	186	395
Miller, David, Australia	169	389
Al-Ibrahim, Ahmed, Saudi Arabia	163	382
Garabello, Marco, Italy	186	375
Alamri, Majid, Oman	129	361
Chen, Jinghui, China	166	351
Papp, Elek, Hungary	119	345
Alnaser, Mohammed, Saudi Arabia	132	344
Wong, Shiu Gun, Hong Kong	139	344
Jenkin, Barbara, United Kingdom	160	329
Hochhaus, Alexander, Germany	157	312
Jenkin, Malcolm, United Kingdom	161	306
Horsnell, Jenni, Australia	128	300
Bysack, Subrata, India	147	296
Alterkait, Abdulrahman, Kuwait	148	292

画意黑白组总成绩

Top Overseas Exhibitors in Digital Photo Travel

	Jdg	Acc
Fong, Sio Hong, Macao	190	565
Tam, Joseph, Australia	181	479
Tay, David Poey-Cher, Singapore	165	446
Wan, Yi, China	143	349
Chape, Stuart, Samoa	156	343
Heng, Zee Kek, Singapore	166	331
Taborda, Joao Queiroz, Portugal	163	322
Wee, Ho Sung, Malaysia	138	321
Sergey, Anisimov, Russian Federation *	129	318
Nguyen, Vu Phuoc, Vietnam	129	281
Lybaert, Daniel, Netherlands	110	279
Villa, Riccardo, Italy	125	277
Franke, Luis Alberto, Argentina *	86	275
Chern, Wee Sze, Malaysia	126	274
Wong, Shiu Gun, Hong Kong	108	267
Garabello, Marco, Italy	137	261
Nguyen, Ngoc Thach, Vietnam	95	260
Meinberg, Volker, Germany	123	257
Alsaleh, Mamdooh, Bahrain	83	256
Al-Ibrahim, Ahmed, Saudi Arabia	118	230
Wang, Li, China	92	224
Jourdain, Roger, France	78	221
Kanunnikov, Viktor, Russian Federation	129	219
Al Sulaili, Mohammed, Saudi Arabia	95	218
Chen, Jinghui, China	112	217

旅游组总成绩

陈竟辉创作的摄影作品题材广泛、内容丰富、构图严谨、画面唯美。先后有数百幅摄影作品在国内外摄影展览入选或获奖，其中《盼》、《春天的歌》分别入选第 17 届、第 19 届全国摄影艺术展览。

2013 年开始参加 PSA（美国摄影学会）认证的国际摄影赛事，目前已有 380 多幅摄影作品分别在中国、美国、俄罗斯、日本、英国、法国、德国、奥地利、澳大利亚、塞尔维亚、印度、阿根廷、南非、台湾、香港、澳门等几十个国家（地区）举办的摄影展览入选或获奖达二千七百多次，其中获得金奖、银奖、铜奖、绶带奖等奖项近百次。

2013 年进入“PSAChina 国际摄影十杰”（第 5 名），PSA《世界摄影名众人录》画意黑白组 16 名，画意彩色组 25 名；2014 年进入“PSAChina 国际摄影十杰”（第 2 名），PSA《世界摄影名人录》画意黑白组 16 名，旅游组 25 名。

陈竟辉作品：《春天的歌》THE SONG OF SPRING

陈竟辉作品：《大漠之旅》DESERT TRIP

陈竟辉作品：《奋力向前》PRESS FORWARD

陈竟辉作品：《闹春田》MAKE TO SPRINGFIELD

陈竟辉作品：《仪式》CEREMONY

参赛电话：010-85657384

http://salon.psachina.org

第七届 PSA China 国际摄影大赛

火热征稿！

投稿截止日期：2015/7/28

世界三大国际权威摄影组织三重认证

组别设置：

画意组（PID） - 彩色 - 不限主题

画意组（PID） - 黑白 - 不限主题

画意组（PID） - 女性主题

自然组（ND） - 不限主题

旅游组（PTD） - 不限主题

PSA China

PSA China 国际摄影大赛自然组作品欣赏

ALL THE WAY FORWARD/SHAOYANG LIN/China

WILDEBEESTS IN SUNSET/ENG SIONG YEO/Singapore

WATCHFUL WOLF/NORMAN JOHNSON/USA

WATCHFUL COUGAR/VALERIE DUNCAN/United Kingdom

SNOW FOX 2/MAX VAN SON/Netherlands

FIRST TRIP/JANOS DEMETER/Hungary

PLAY/YU WANG/China

VERY COMFORTABLE/H.W. CHAN/Hong Kong

MOTHER AND SON/SHAOQIN JI/China

BODY GUIDE/CHIUNG TEH LAI/Taiwan

CUBS FOLLOWING MOM /NORMAN JOHNSON/United States

WHITE TAILED EAGLE CONFLICT/SUE WILSON/United Kingdom

WHO IS THE WINNER/GUOXIONG LIANG/China

PROGRESSIVE 16/MING-HU CHENG/Taiwan

TREETOP/XUEDONG DU/China

RAINBOW OVER YOSEMITE/HONG CHANG LIANG/United States

POWER OF/MING LIU/China

CF002596/YE WEI CHEN/China

CLEAN/YUANQING WANG/China

THE ELVES IN THE BLUE OCEAN/LUO SHU/China

YELLOW SOFT CORAL/DAVID SOMALI-CHOW/Indonesia

BEAUTIFUL UW CORAL IN WEST PAPUA/DAVID SOMALI-CHOW/Indonesia

Sweet heart/Chun- Liang Yeh/Taiwan

SPIDER 1/SHIH HUANG CHU/Malaysia

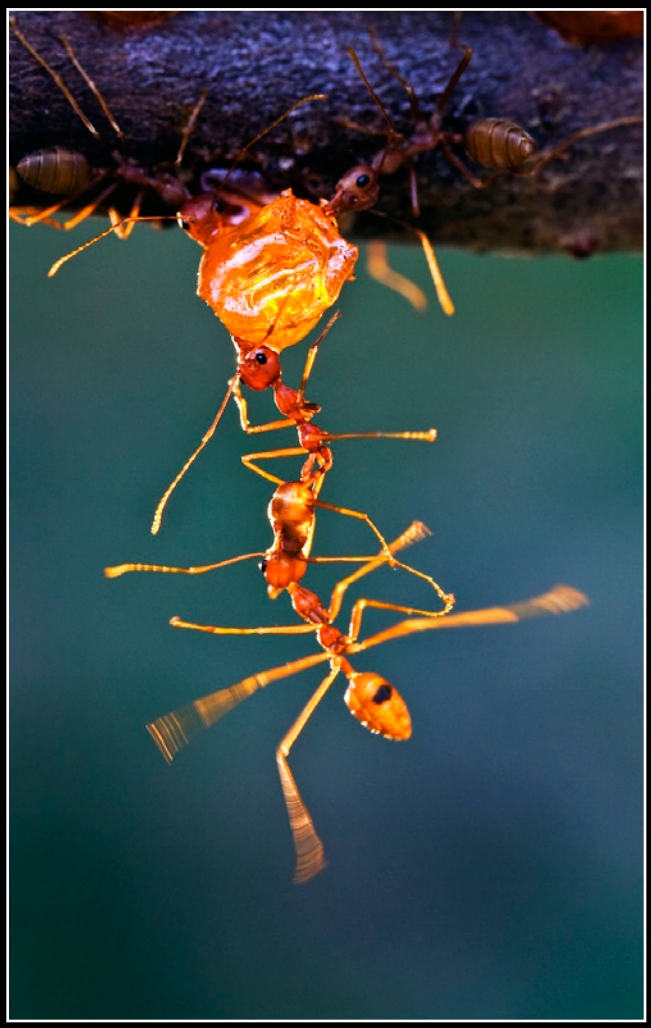

red/LIM BILLION/Malaysia

PULSATILLA ALBA/LAJOS NAGY/Romania

SHENGSHENGBUXI/YIZHI CHEN/China

PSA China 副主席廖小西赴内蒙古考察讲学交流活动

PSA China 主席邓大端为 PSA China 潍坊工作站站长张松颂发聘任书

2015 年 6 月 3 日至 16 日，美国摄影学会（中国）副主席、艺术专业委员会主任廖小西先生，莅临内蒙古赤峰市，对 PSAC 赤峰工作站就艺术创作，基地建设进行了考察、指导，重点对 2015 年 7 月 28 日截稿的《第七届 PSA China 国际摄影大赛》和《第四届特克斯国际摄影大赛》的组别定义、参赛规则等，进行了清晰、详细的讲解。

6 月 4 日，赤峰工作站会员十人一行，和廖小西副主席赶赴锡林郭勒盟，在锡林郭勒盟摄影家协会副主席辛文学先生的陪同下，考察锡林浩特〈内蒙古草原人马文化传播有限公司〉，对中国蒙古马摄影基地进行考察。

廖小西副主席与《内蒙古草原人马文化传播有限公司》董事长兼总经理彭广先生会谈

PSAC 赤峰站会员合影留念

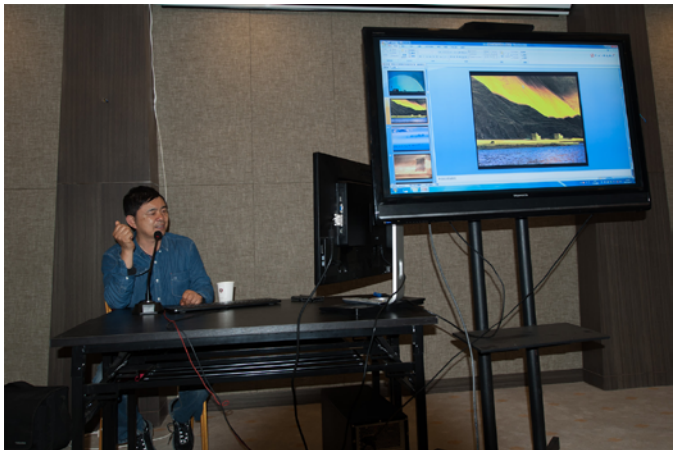

6 月 12 日下午廖小西副主席在玉龙沙湖讲演厅进行讲学。

6 月 13 日下午，廖小西副主席在玉龙沙湖讲演厅对 PSA 会员创作的摄影作品进行现场点评

坝上印象 / 丁建勇

6 月 8 日，创作团圆满结束在锡盟中国蒙古马摄影基地考察创作后，前往赤峰市克什克腾旗 PSA China 赤峰工作站白音敖包鸟类摄影基地考察创作。

6 月 10 日，廖小西副主席冒雨前往翁牛特旗玉龙沙湖景区，参加 PSAC 赤峰工作站和玉龙沙湖景区合作组织的沙漠创作和讲学活动。

6 月 15 日上午，赤峰工作站组成以廖小西副主席为评委会主任的“迎春杯”摄影大赛评比委员会，对赤峰工作站组织的“迎春杯”摄影大赛作品，进行了评比。

廖小西副主席内蒙古东部行，冒着大草原变幻莫测的酷暑和阴雨天气，不辞辛劳，马不停蹄，辗转蒙东地区两千余公里，走访内蒙古草原腹地，深入传播了 PSA 的理念，有力地促进了 PSA CHINA 在赤峰乃至内蒙古东部的影响力，进一步推动了 PSA China 赤峰工作站的工作，为 PSA China 在赤峰、内蒙古以及东北地区的长足发展奠定了坚实基础，特别对第七届 PSA China 摄影大赛赛前指导和各项工作的帮助，广大会员反映受益匪浅，成果丰硕。

6 月 16 日上午，廖小西副主席一行圆满结束对内蒙古赤峰市的考察、交流、讲学活动返回成都。

驯马　　王亚波摄

亲昵　　廖小西 摄

中国蒙古马　　戴明生摄

PSA China

为中国摄影人通向世界摄影舞台搭桥铺路！

http://www.psachina.org

PSA 国际摄影大赛近期赛事预告

赛事名称：2015 年印度 ISOP 国际摄影大奖赛

截稿时间：2015 年 8 月 2 日

参赛组别：A）画意组自由主题（彩色）(PID COLOR/OPEN);B）画意组自由主题（黑白）(PID MONO/OPEN)（注意：本赛事不接受任何形式的人体摄影作品。

赛事名称：2015 年第二届爱尔兰班多伦国际摄影大赛

截稿时间：2015 年 8 月 2 日

参赛组别：A）画意组自由主题（彩色）(PID COLOR /OPEN);B）画意组自由主题（黑白）(PID MONO/OPEN)

赛事名称：2015 年印度第二届零度视觉国际摄影大赛

截稿时间：2015 年 8 月 2 日

参赛组别： A）画意组自由主题（黑白）(PID MONO/OPEN);B）画意组自由主题（彩色）(PID COLOR/OPEN);C）自然组自由主题 (ND/GENERAL);D）旅游组自由主题 (PTD/GENERAL);E）新闻组自由主题 (PJD/GENERAL)

特别赛事：第七届 PSAChina 国际摄影大赛

截稿时间：2015 年 7 月 28 日

参赛组别：A） 画意组自由主题（彩色）(PID COLOR/OPEN)；B） 画意组自由主题（黑白）(PID MONO/OPEN)；C） 画意组女人主题（彩色）(PID COLOR/WOMAN)；D） 自然组自由主题 (ND/OPEN)；E） 旅游组自由主题（PTD/GENERAL)

查看更多国际摄影赛事

http://www.psachina.org

参赛电话：010-85657384

参赛 Q Q：1767328360

特别赛事：第四届 PSAChina 特克斯国际摄影大赛

截稿时间：2015 年 7 月 28 日

参赛组别：A）“特克斯风情”画意主题组；B）“大美新疆”画意主题组；C）“自然世界”画意主题组；D）“旅游”画意主题组；E）“水世界”画意主题组；F）“儿童”画意主题组

赛事名称：2015 年第七届美国 ICS 四地国际摄影巡回赛

截稿时间：2015 年 7 月 27 日

参赛组别：A）画意组自由主题（彩色）(PID COLOR /OPEN);B）画意组自由主题（黑白）(PID MONO/OPEN)

赛事名称：2015 年第一届塞尔维亚阿莱克西纳茨国际摄影巡回赛

截稿时间：2015 年 7 月 26 日

参赛组别：A）画意组人像主题 (PID COLOR /PORTRAIT);B）画意组女人主题 (PID COLOR /WOMAN);C）画意组生活主题 (PID COLOR /LIFE);D）画意组自由主题（彩色）(PID COLOR /OPEN);E）画意组自由主题（黑白）(PID MONO/OPEN)

赛事名称：2015 年波黑 INFINITY 国际摄影大赛

截稿时间：2015 年 7 月 26 日

参赛组别：A）画意组人像主题 (PID COLOR /PORTRAIT);B）画意组自由主题（彩色）(PID COLOR /OPEN);C）画意组自由主题（黑白）(PID MONO/OPEN);D）旅游组自由主题 (PTD/GENERAL);E）自然组自由主题 (ND/GENERAL);F）新闻组自由主题 (PJD/GENERAL)

近期 PSA 国际摄影赛事入围、获奖作品欣赏

2015 年美国佐治亚州（南部）国际摄影巡回赛部分获奖作品欣赏

2015 年美国佐治亚州（南部）国际摄影巡回赛由美国摄影学会（PSA）认证。赛事简称：GASO。评审次数：5 次。PSA 会员所有入选作品将计入美国摄影学会的“星标系统”和“世界摄影名人录”。

本届影展共设立六个组别：A）画意组自由主题（彩色）（PID COLOR/OPEN）；B）画意组自由主题（黑白）（PID MONO/OPEN）；C）自然组自由主题（ND/GENERAL）；D）旅游组自由主题（PTD/GENERAL）；E）新闻组自由主题（PJD/GENERAL）；F）新闻组环境问题主题（PJD/ENVIRONMENT ISSUES）

池晓虹旅游组自由主题卓越奖作品：《水乡》A region of rivers and lakes

2015 年美国佐治亚州（南部）国际摄影巡回赛公布成绩，根据大赛成绩单统计，通过 PSA China 送展的作品在本届赛事中共入围 984 张，其中共有 39 幅作品 58 次获奖。在此，向所有中国入围获奖者表示衷心的祝贺！

万毅新闻组环境问题主题卓越奖作品：《拦截》Intercept

万毅新闻组环境问题主题卓越奖作品：《矿区乐章》Mining area

秦中平画意组自由主题（彩色）绶带作品：《诺日朗瀑布》NuoRiLang waterfall

陈竟辉画意组自由主题（彩色）绶带作品：《行云入梦》WALKCLOUND

池晓虹画意组自由主题（彩色）绶带作品：《大地调色板》Earth Palette

魏仿儒画意组自由主题（彩色）绶带作品：《撒网》cast a net

陈欣欣画意组自由主题（彩色）绶带作品：《向着阳光》Face toward Sunshine

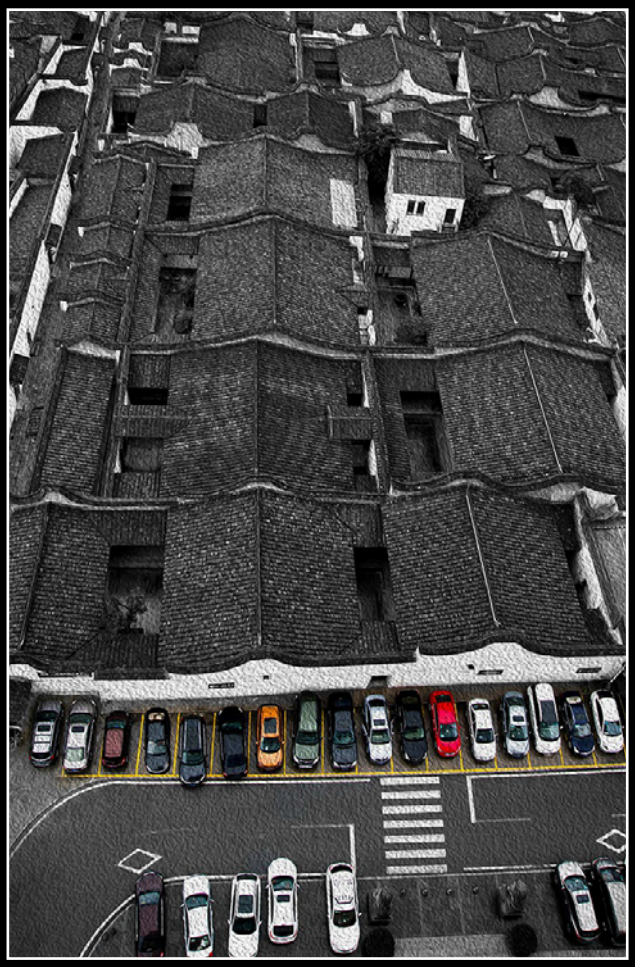

徐蕾画意组自由主题（彩色）绶带作品：《古镇新象》Old Town as the new

池晓虹自然组自由主题绶带作品：《愤怒》Anger

刘树田画意组自由主题（彩色）绶带作品：《风雪中喇嘛 1 》Snow Lama 1

刘树田画意组自由主题（彩色）绶带作品：《山魂》The Soul of Mountain

钟田画意组自由主题（彩色）绶带作品：《红灯祈春》The red light pray spring

张晓琪画意组自由主题（彩色）绶带作品：《迷茫》Confused

钟田画意组自由主题（彩色）绶带作品：《美丽的面孔》Beautiful face

钟田画意组自由主题（彩色）绶带作品：《思绪》Thinking

钟田画意组自由主题（彩色）绶带作品：《废宅》Abandoned house

黄舟雄画意组自由主题（黑白）绶带作品：《雾锁山林》Mountain fog lock

刘跃画意组自由主题（黑白）绶带作品：《九天神界》The nine day the God

泡晓虹画意组自由主题（黑白）绶带作品：《云溯多依树》Therefore much more according to tree

魏仿儒画意组自由主题（黑白）绶带作品：《重温历史》Relive history

张晓琪画意组自由主题（黑白）绶带作品：《沉重的落幕》Heavy curtain

陈欣欣旅游组自由主题绶带作品：《抱大腿》a broad smile

陈欣欣旅游组自由主题绶带作品：《踩高跷》WALK ON STILTS

陈欣欣旅游组自由主题绶带作品：《远眺》Overlooking

李鹏旅游组自由主题绶带作品：《高原母子和马》Mother and Kid

李鹏旅游组自由主题绶带作品：《虔诚的孩子》APiousKid

魏仿儒旅游组自由主题绶带作品：《江枫渔火》The Light

张晓琪新闻组自由主题绶带作品：《祭火时节》Sacrificial fire season

马恩凯新闻组自由主题绶带作品：《向前冲刺》Dash forward

张晓琪新闻组自由主题绶带作品：《老少不宜》The young and the old should not be

李鹏新闻组自由主题绶带作品：《老街的生活 10》Street life 10

解密拍摄黑白摄影的 4 大窍门

文章转自网络，略有修改

黑白摄影可说是摄影的根本，早期的底片全部也只能呈现黑白的画面，直到近数十年，才有了彩色底片。彩色相片可说是当代摄影的主流，但不少人仍然钟情于黑白摄影。此篇文章只为跟大家探讨一下黑白摄影的特点，还有当中的窍门。如您有其他想法和意见，请多多指教。

黑白相片的纯粹和简洁，是令很多摄影人尤其是老一辈摄影人对其爱不释手的原因之一。然而，黑白摄影并不是随便把彩色相片转为黑白，因为不是所有画面也适合用黑白的方式呈现。在拍摄时，不妨留意以下几点：

第一，寻找对比强烈或带有灰阶渐层的画面。光暗对比强烈的画面一般也很适合用黑白的方法表达。换言之，黑白摄影的世界里，捕捉光影尤为重要。因为当相片失去色彩时，相片就变成了光影的舞台。

WORKING HOUR/YIU TUNG MAK/Hong Kong

第二，回归摄影的根本—找出画面中的点、线、面。这是构成画面的三种元素，找出三者在画面的关系，例如它们之间的互动、位置、关联等，并以恰当的构图方式安排这些元素在相片中的位置。

MORNING/YUNSHENG HE/China

第三，以长曝的方法拍摄。长曝能把移动的景物虚化，使画面变得简洁而带点抽象，为相片增添一点点绘画的味道。在大多情况下，长曝搭配黑白的拍摄手法能得出相当不错的效果。当然，有些人认为不应把摄影和绘画混为一谈，那样则另作别论

第四，把色彩纷乱的相片转换为黑白。有时候，画面中的色彩会喧宾夺主地盖过了被摄的主体。这时，不妨把相片转换为黑白，让主体更突出。

YEARS/HEPING XI/China

WAITING FOR MOM/TIEN HO ANH/Vietnam

我有问题问老师！

为了更好地架起中国影友与世界摄影舞台这座桥梁，充分与广大会员、影友交流、沟通，PSA China 月刊特推出“我有问题问老师”栏目。

各位会员、影友们可以提出在学习摄影、拍摄照片时遇到的各种问题，例如在拍摄大面积花海时，怎样才能找到最佳的拍摄角度，在拍摄室外人像时，如何才能更好地用光等；您也可以提交您的摄影作品请老师赏析，从中找到学习摄影的方向，每位会员仅限 5 幅。作品大小不超过 800KB，作品命名：姓名－作品名，例如：张美丽－《爱的鼓舞》。

将您的问题及姓名、联系电话发送至“dulin@seec.com.cn”邮箱，我们将会珍视每一位会员、影友的问题，并快速给您回复！

作品点评

点评嘉宾：PSA China 讲师团讲师　赵亚鸣

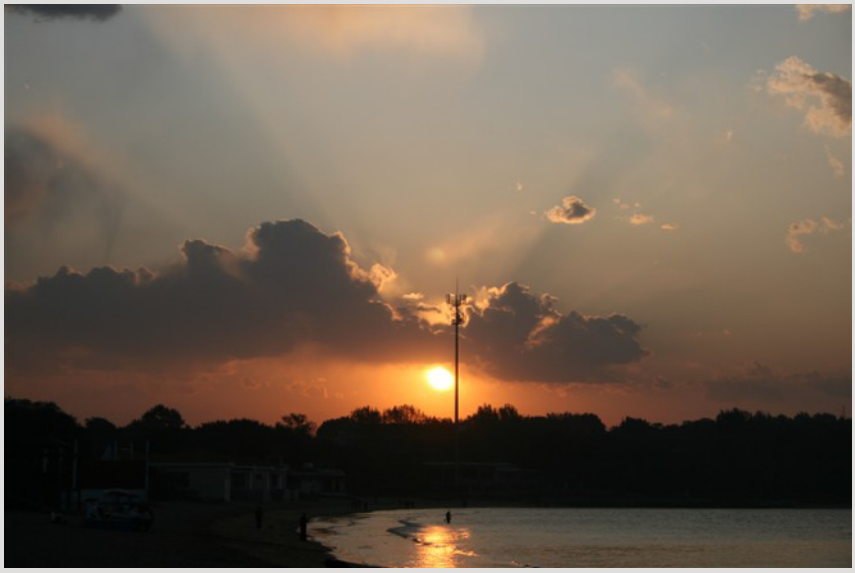

点评：曝光问题不大，抓住了拍摄晚霞的时机；

由于画面下方水的面积较小，环境交代不清楚。

建议：镜头往下，地平线上升，加大水的面积。

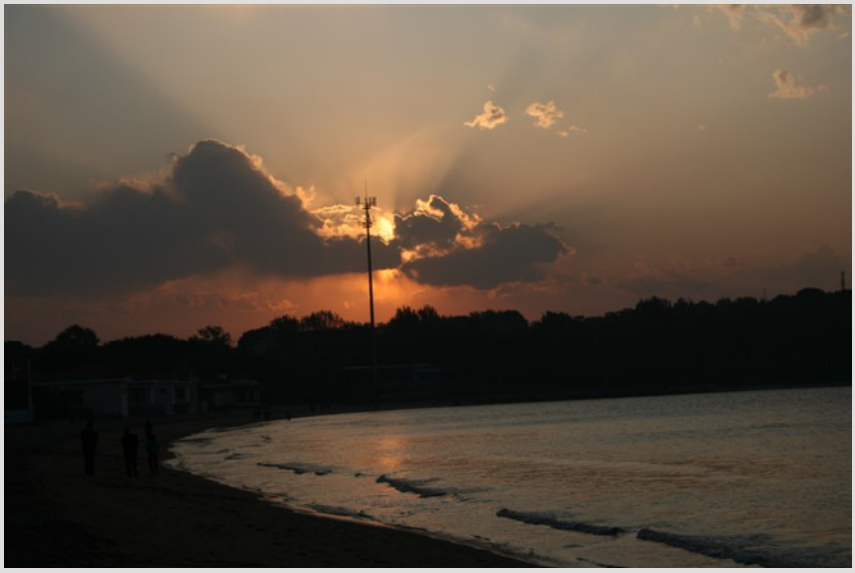

点评：曝光问题不大，抓住了拍摄晚霞的时机；

水的面积比上张图较大，环境交代相对完整。

建议：两张照片共同建议。

第一，风光照片如果没有特殊的表现要求，地平线要水平

第二，现场要移动机位，寻找更合适的拍摄位置，避开电线杆的干扰

第三，多机位多拍几张，

第四，使用更短焦距的广角镜头，拍出画面的宽阔、气势感。

作品点评

点评：稍加剪裁，去掉前景观众的头部和画面右侧的工作人员，整体就会更加集中

建议：把绿色的台阶、红色跳跃的花盆稍加修饰

背景压暗，突出前景

根据赵老师的建议修改后

PSA China 大众影廊

为给广大会员提供展示自我的平台，PSA China 月刊《影艺无界》特推出“PSA China 大众影廊”专栏。

每期月刊中的“PSA China 大众影廊”将根据季节、组别分类、特殊活动等，推出不同的主题，会员及影友可根据“下一期主题预告”的主题进行投稿。

这里是摄影爱好者的大舞台，无论你是初学者，还是专业摄影师，无论你的作品是否获过奖，只要你是 PSA 会员或 PSA China 会员，只要你认为自己的作品应该被展示、分享出来，那么就请将将作品发送到（dulin@seec.com.cn）邮箱中。

投稿须知

1. 需是 PSA 会员或 PSA China 会员。并保证所提交作品为本人原创。

2. 只需符合主题。没有高要求的曝光和构图；没有组别的限制，自然摄影、画意摄影、旅游摄影均可；亦没有题材的限制：人物、动物、植物、风光、建筑等均可。

2. 每位会员每月可发送 5 到 10 张作品，我们会从中选择最适合主题的 1 至 3 张作品进行刊登。

3. 命名规则：投稿文件中需标注：作者姓名、联系电话、作品名称、对作品简短的描述，作品是否获过奖，如获过奖可标明具体奖项。

4. 作品规格：作品使用 JPG 格式，sRGB 色彩空间。作品最长边像素无限制（自由发挥）。分辨率 300dpi。作品大小不超过 2MB。

5. 刊登的作品只按照排版需求进行先后排序。

本期主题：最美的回忆

每个人都有自己难忘的美好回忆，恋爱时、旅游时、工作时……

相机的发明让美好瞬间不只是回忆。作为摄影爱好者，我们曾用镜头记录下很多美好地瞬间，美的风景、父母柔情的眼眸、孩子天真活泼的瞬间……

每当我们翻阅这些照片时，内心深处许多珍贵、美好的瞬间都会被唤起，历历在目。

好的作品不仅是拍摄者美好的回忆，也会使欣赏照片的人产生共鸣，仿佛身临其境，留下美好印象。

古宅晨韵 / 周昌好 / 中国

《童年的记忆》/ 刘满仓 / 中国

CHILD INTEREST/E ZHANG/China

THE HAPPINESS OF A FAMILY UNION/MEIGEN YAN/China

那人 那树 那宅 / 张文光 / 中国

CHINESE NEW YEAR/YIJUN XIA/China

JIQINGRANSHAO/RENCHANG SHENG /China

CHASING/CHUNG PANG WONG/China

GAME/CHUNG PANG WONG/China

THE LITTLE BOY/LI HE/China

Wishing/Chan-Cheng Hsu/Taiwan

KISS GOODBYE/LINGLI FANG/China

CONGJINGWEILAI/YAN ZHANG/China

SWEET KISSES/FANG CHEN/China

I WANT TO LEAP/JIANGONG FAN/China

REALLY HAPPY/YOUXIN WANG/China

WINNER/YANI WU/China

《火车仙踪》作者：李雄伟　拍摄说明：2014 年 11 月摄于四川嘉阳地区，运行百年的蒸汽小火车行进中慢快门拍摄。（中国摄影家协会网“在路上”主题优胜奖

幸福旅途 / 廖小西 / 中国

下期主题：背影

一个简单背影，往往能体现很多很多。我的背影曾经留在谁的眼里，你的背影又在谁的心里？

一个背影总给我们带来许多的思绪，有时的背影象征着伤感，一个人的背影是那样的孤单寂寞；有时的背影象征着幸福，深情相依的背影，是最美好的画面。

下期大众影廊主题：背影。

题材不限、表现形式不限，欢迎各位影友借助 PSA china 月刊这个平台，展现自己的才华。

ARMED ETHNIC/YONG WANG/China

PSA China 代理申请 PSA 星标、名衔收费标准

“如果说每一次国际赛事成功入围就像一颗璀璨的珍珠，那么 PSA 星标、名衔体系就是串起颗颗珍珠的项链！”

凡 PSA 会员参加由 PSA 认证的国际赛事入围的作品，均可获得相应的积分并记录到“世界摄影名人录”中。当会员积累一定数量的入围分数和入围作品数量时，即可申请 PSA 星标（共 5 星）；已经获得星标证书的会员即可申请相应的摄影荣誉名衔。

一．PSA China 代理申请美国摄影学会（以下简称 PSA）星标收费标准。

1. 基本要求

对于每一位 PSA 会员，都可以通过积累一定数量的国际摄影大赛入围分数和入围作品数量，被授予不同的星级（共 5 星）。

2. 收费标准

申请 PSA 星标收费分为两个部分

A. 每申请 1 级星标，收费 500 元人民币。

B. 邮寄费用，每申请一次（邮寄一次，无论申请几星）：300 元人民币。（其中包括：邮寄美国往返费用，从 PSA China 本部邮寄申请者费用。）

二．代理申请 PSA 名衔申请收费标准。

PSA 共设置以下荣誉名衔：

PPSA：美国摄影学会影艺精通会士

EPSA：美国摄影学会影艺卓越会士

MPSA：美国摄影学会影艺大师

GMPSA：美国摄影学会影艺超级大师

PSA China 代理申请每一级名衔收取费用：1000 元人民币。

打折方法（不包括邮寄费）：

给予常年通过 PSA China 代理参加 PSA 认证国际摄影大赛的摄影人申请费用 8 折优惠。

咨询电话：010-85657419
更多资讯请登录：
http://www.psachina.org

提醒 PSA 会员维护会员权益的公告

各位美国摄影学会（PSA）会员：

随着中国区 PSA 会员参加 PSA 认证国际大赛的日益增多，特别是越来越多会员在近两年的国际赛事中取得了优异的成绩，我们特此提醒广大 PSA 会员朋友们，敬请关注自己的会籍有效期，请在到期前提前、及时续办会籍手续和缴纳会费，尽量避免出现会籍中断导致成绩无法积分等无法享受会员权益的问题。

根据 PSA 相关规定，非会员身份参加 PSA 认证国际摄影大赛入围、获奖作品的成绩积分将不能进入“星标系统”累计积分。因此，如果因您一时疏忽遗忘了续费，导致会籍发生中断，中断期间您的所有大赛入围成绩，将无法在申请星标时使用，这对于有志获得申请星标和名衔的会员来说无疑是一个不小的损失。

同时，由于会籍到期后重新办理或续办手续存在工作周期，特别涉及到中美间汇款、材料递送和 PSA 总部审核流程。因此建议会员在到期前，提前续办会籍并缴纳会费，以免发生不必要的延误和纠纷，提前办理并不会导致会员有效期缩短。

为避免发生遗忘，PSA China 工作人员也会继续通过邮件和电话提醒会员会籍即将到期。

入会电话咨询：010-85657385;

邮箱：service@psachina.org

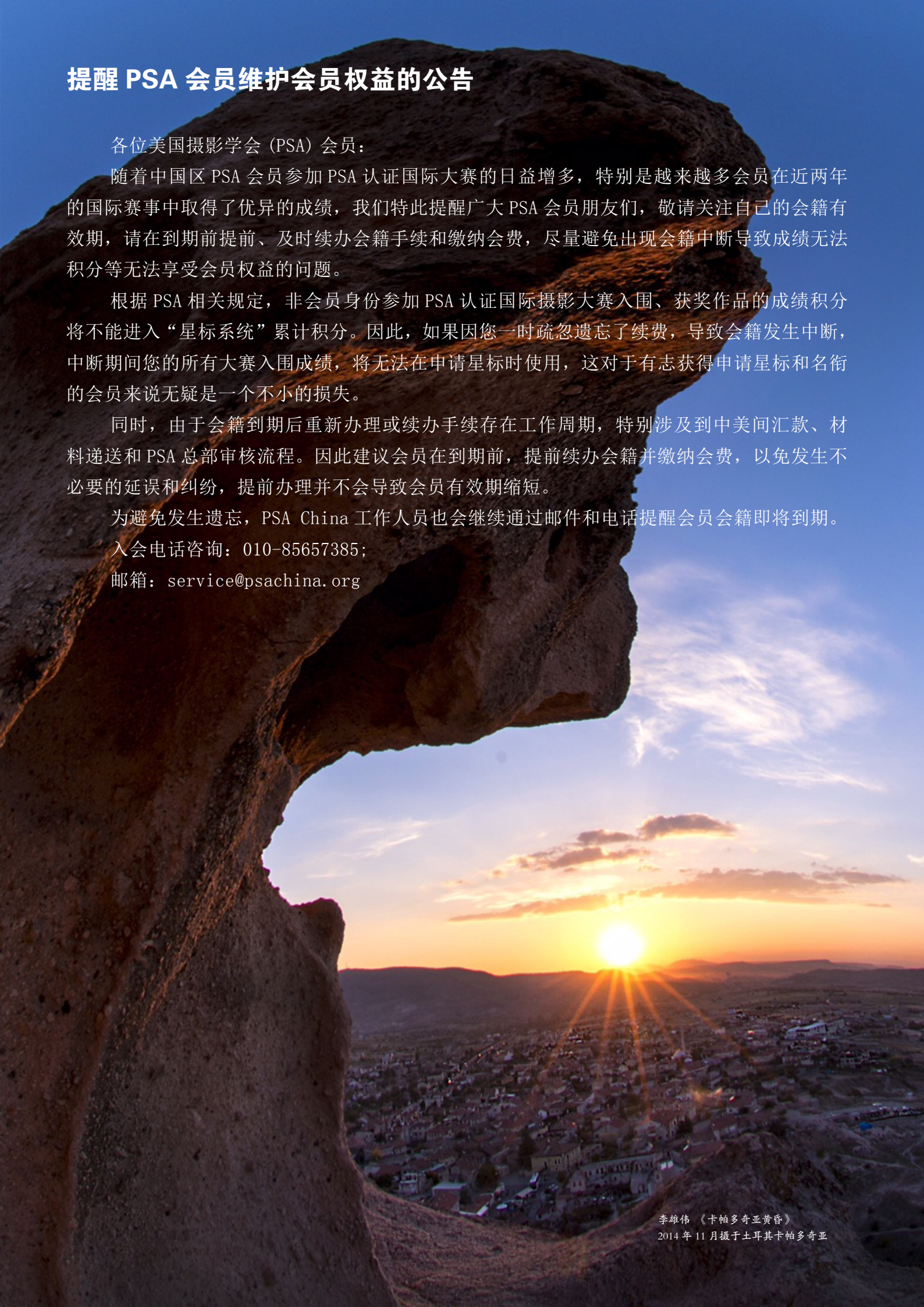

李雄伟 《卡帕多奇亚黄昏》
2014 年 11 月摄于土耳其卡帕多奇亚

《PSAChina 国际摄影大赛获奖作品精选集》(第一辑)

Awarded Images of PSAChina International Exhibition of Photography (PART 1)

开始订购！
Order Now！

¥**300.00**元/本

一次订购超过5本

(含5本) 打**8.5**折，

超过10本 (含10本) 打**8**折，

超过15本 (含15本) 打**7.5**折。

(邮资另付)

方式一：银行直接汇款
收款人名称：北京联办培训有限公司
收款人账号：0200242419020138108
收款人开户行：北京工行新中街支行

方式二：支付宝支付
支付宝帐号：lianbanpeixun@seec.com.cn

温馨提示：为了及时确认您的汇款，请您在汇款留言中标注："XXX (您的姓名)，订购品种和数量"
如需帮助，请拨打客服电话 010-85657385 或发送邮件至 service@psachina.org，我们将在第一时间内为您处理问题，解答疑问。
感谢您对PSA China的支持！

1-6 届《PSAChina 国际摄影大赛画册》

如果不能成为大师，就与大师站在一起；
如果不能与大师站在一起，就多看优秀作品！

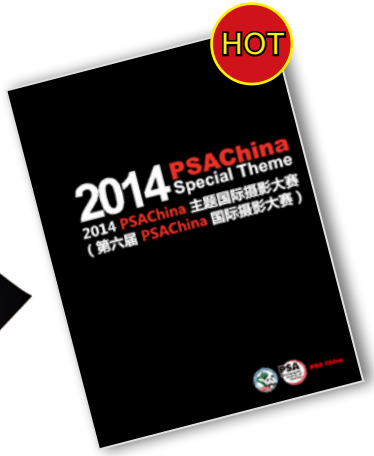

¥**80.00**元/本

一次订购超过5本

(含5本) 打**8.5**折，

超过10本 (含10本) 打**8**折，

超过15本 (含15本) 打**7.5**折。

(邮资另付)

第四届 PSA China 特克斯国际摄影大赛

火热征稿！

投稿截止日期：2015/7/28

参赛电话：010-85657384

http://salon.psachina.org

第四届 PSA China 特克斯国际摄影大赛，作为 PSA China“天山文化节”系列旅游文化摄影活动的核心，目前已经开始面向世界各地的摄影家和摄影爱好者火热征稿！大赛投稿网站 http://tks.psachina.org/，征稿将于 2015 年 7 月 28 日截止。

PSA China